

PETA PERENCANAAN LOKASI AREAL PERKEBUNAN UNTUK MASYARAKAT YANG TERKENA PROYEK PLTA KOTO PANJANG

LUAS : ± 11.225 HA



KETERANGAN

- AREAL HUTAN LINDUNG
- AREAL HUTAN PRODUKSI TERBATAS
- AREAL HUTAN CAGAR ALAM
- AREAL GENANGAN
- PEMUKIMAN
- A** **B** LOKASI PERKEBUNAN
A. PLASMA
B. INTI

RINCIAN KEBUTUHAN LAHAN

NO	NAMA DESA	JUMLAH KK	KEBUTUHAN LAHAN (HA)	
			PERKEBUNAN	PEMUKIMAN
1	RANAH SUNGKAI	557 KK	1.114 Ha	280
2	KOTO RANAH	592	1.184	300
3	RANAHKOTO TALAGO	313	626	160
4	SEL. BATU BERSURAT	700	1.400	350
5	SELATAN M. TAKUS II	599	1.198	300
6	SELATAN M. TAKUS I	244	488	122
7	SELATAN SIBERUANG SP I	241	482	121
8	SELATAN SIBERUANG SP II	200	400	100
9	TANJUNG	350	600	-
JUMLAH		3.796	7.492	1.733
KEBUN INTI			2.000	-
TOTAL LUAS			11.225 HA	

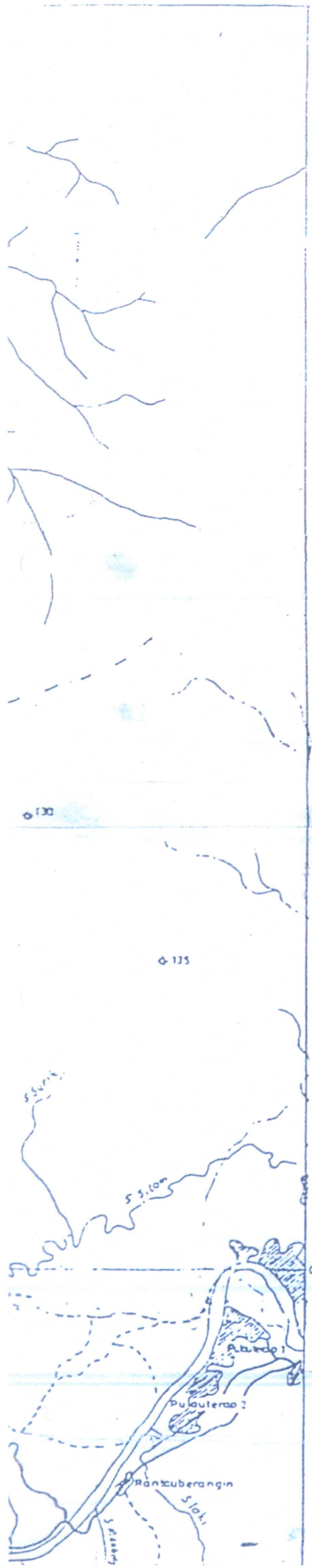

GUNUNG I
→ PANGKAH

コトパンジャン水力発電所プロジェクトで影響を受けた住民のための
プランテーションエリア所在地予備図

面積： ±11.225 HA

備考



保護林エリア



限定された生産林エリア



自然保護林エリア



冠水エリア



居住地



プランテーション

A プラズマ

B 中核

用地需要詳細

番号	村名	世帯数 KK	用地需要 (HA)	
			プランテーション	居住地
1	ラナ・スンカイ	557 KK	1,114 ha	280
2	コト・ラナ	592	1,184	300
3	ラナ・コト・タラゴ	313	626	160
4	南バトゥ・ブルスラット	700	1,400	350
5	南ムアラ・タクスII	599	1,198	300
6	南ムアラ・タクスI	244	488	122
7	南シベルアン・SP I	241	482	121
8	南シベルアン・SP II	200	400	100
9	タンジュン	350	600	—
	計	3,796	7,492	1,733
	中核農地		2,000	—
	面積合計		11,225 HA	

(手書きでグ*ス・B)

(手書きでホ*カイ)

BT TAKUS

BT LANGGAI

T 451
164

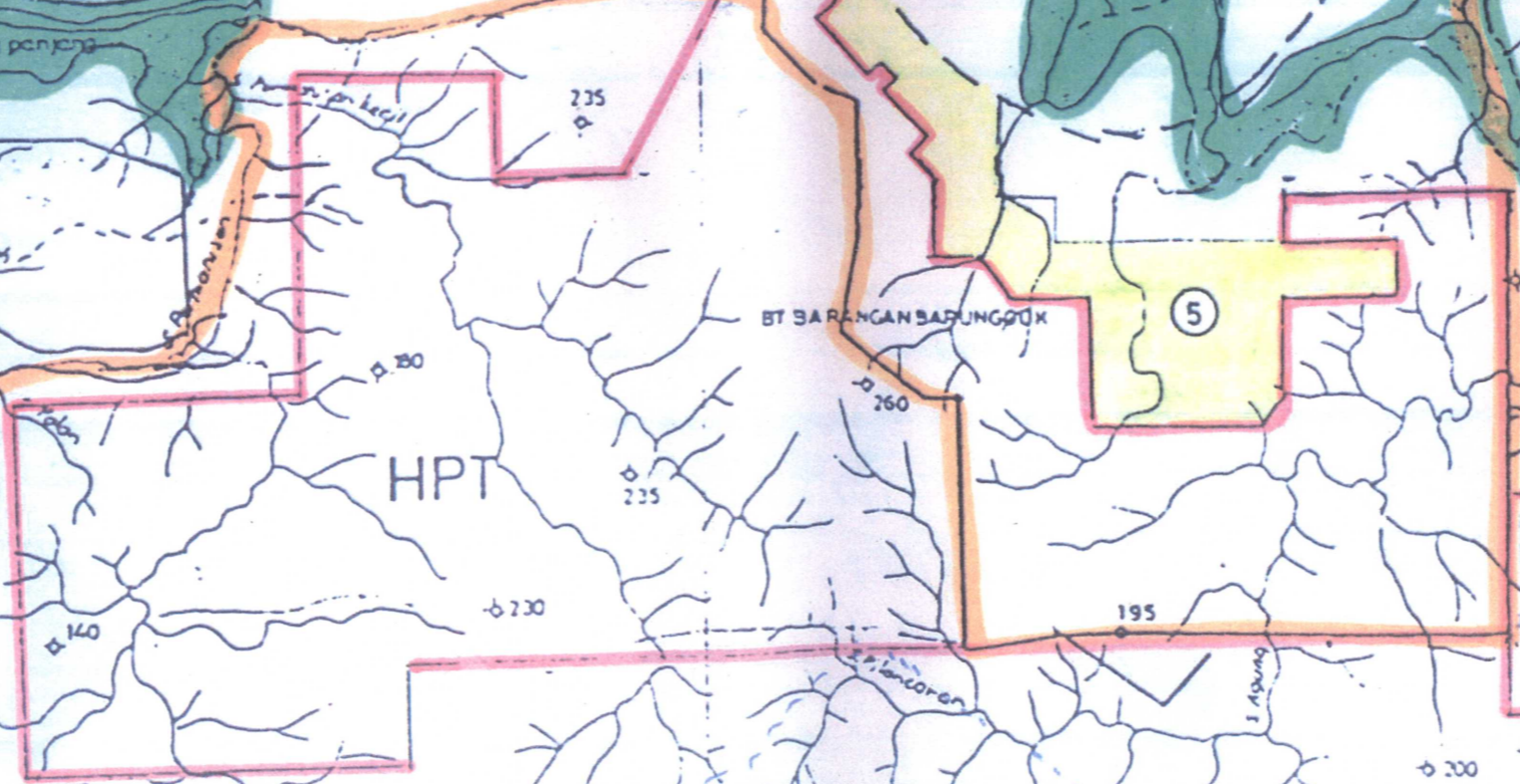
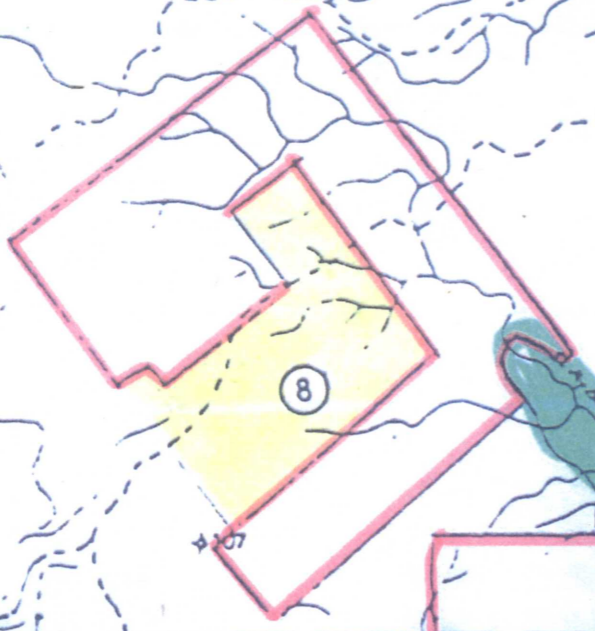

HPT

BT SARANGANBARUNGDUK

162

165

BT CUBAO

BT SURIN



图 2

33 250

33 290

32 750

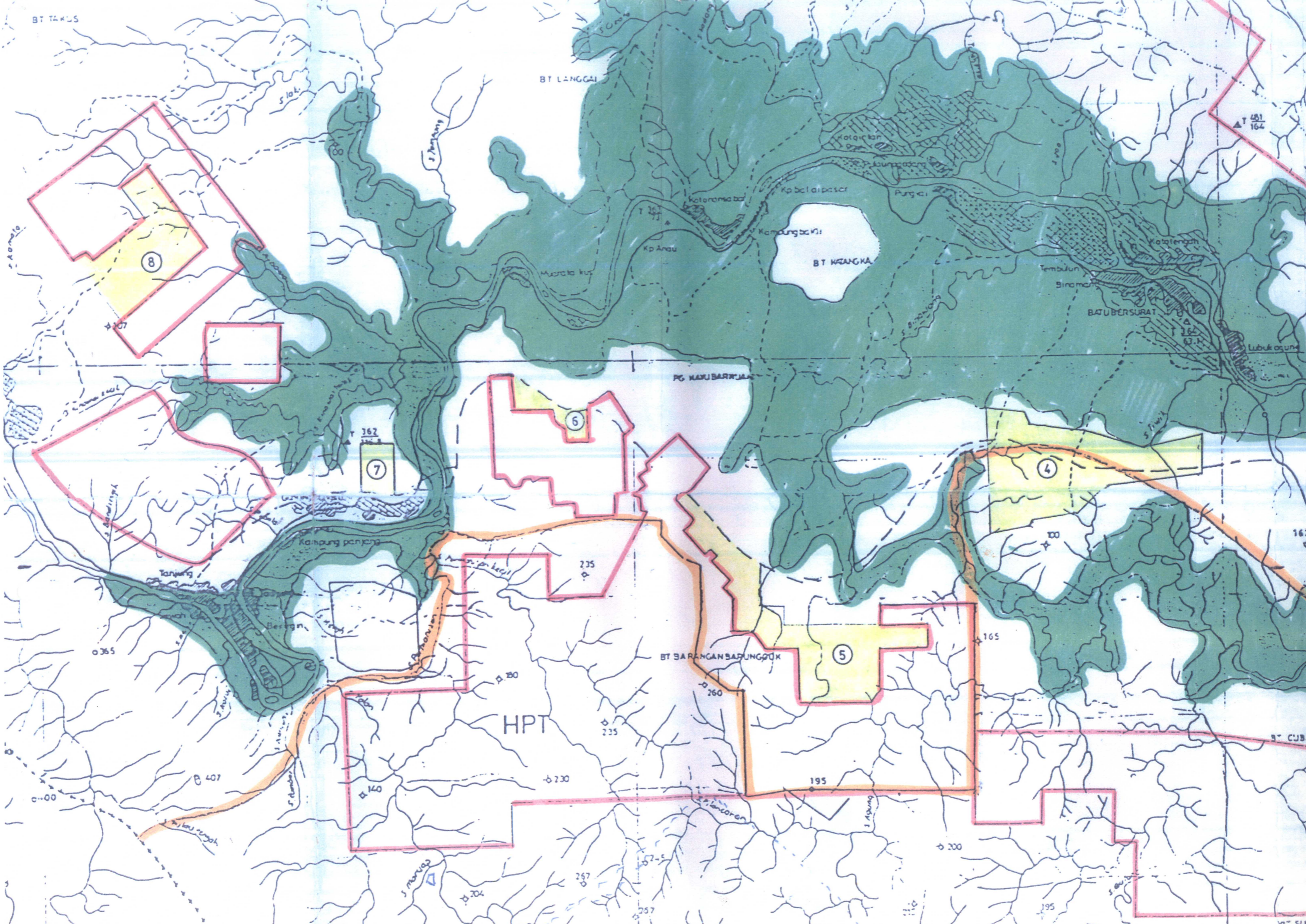
33 500

33 250

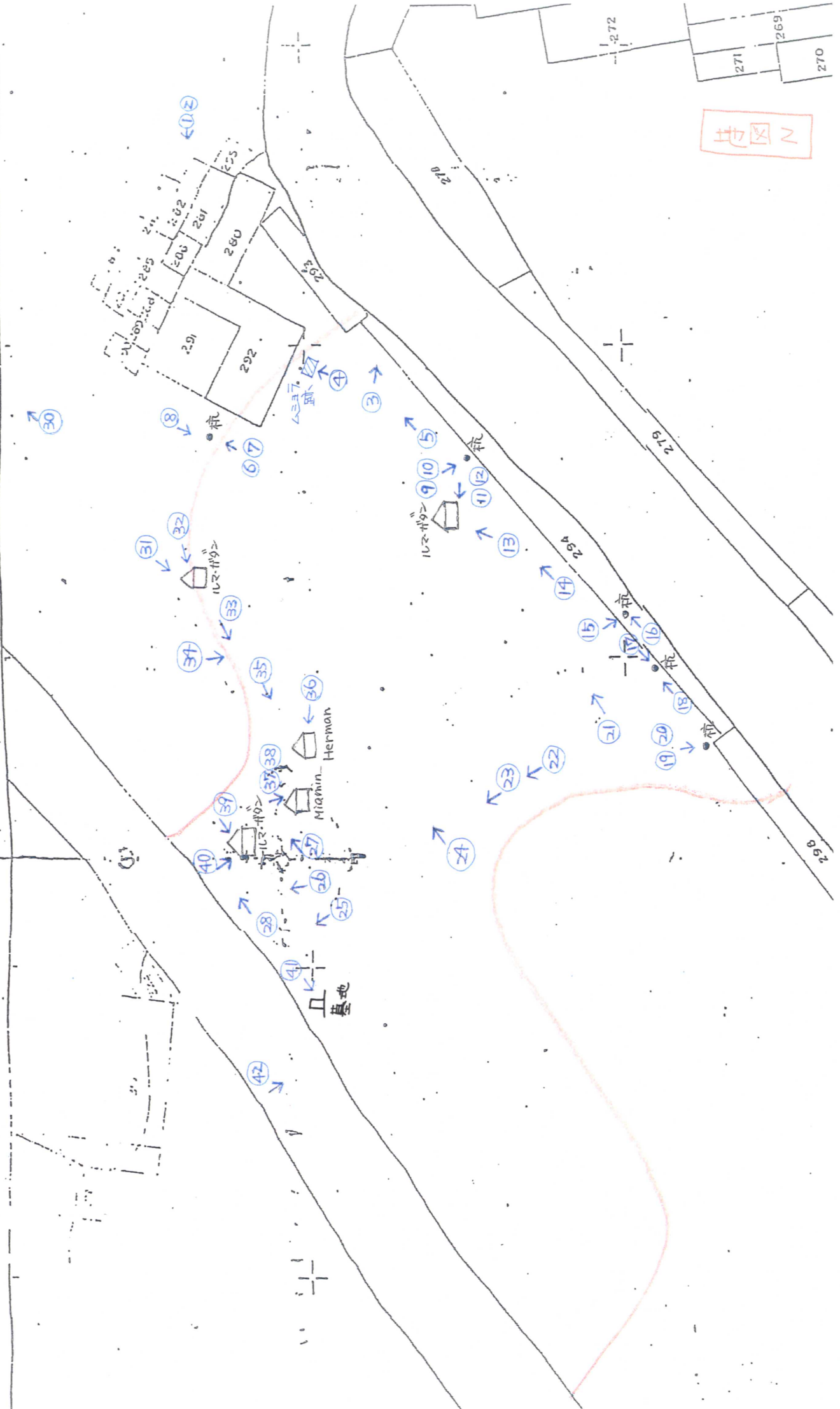

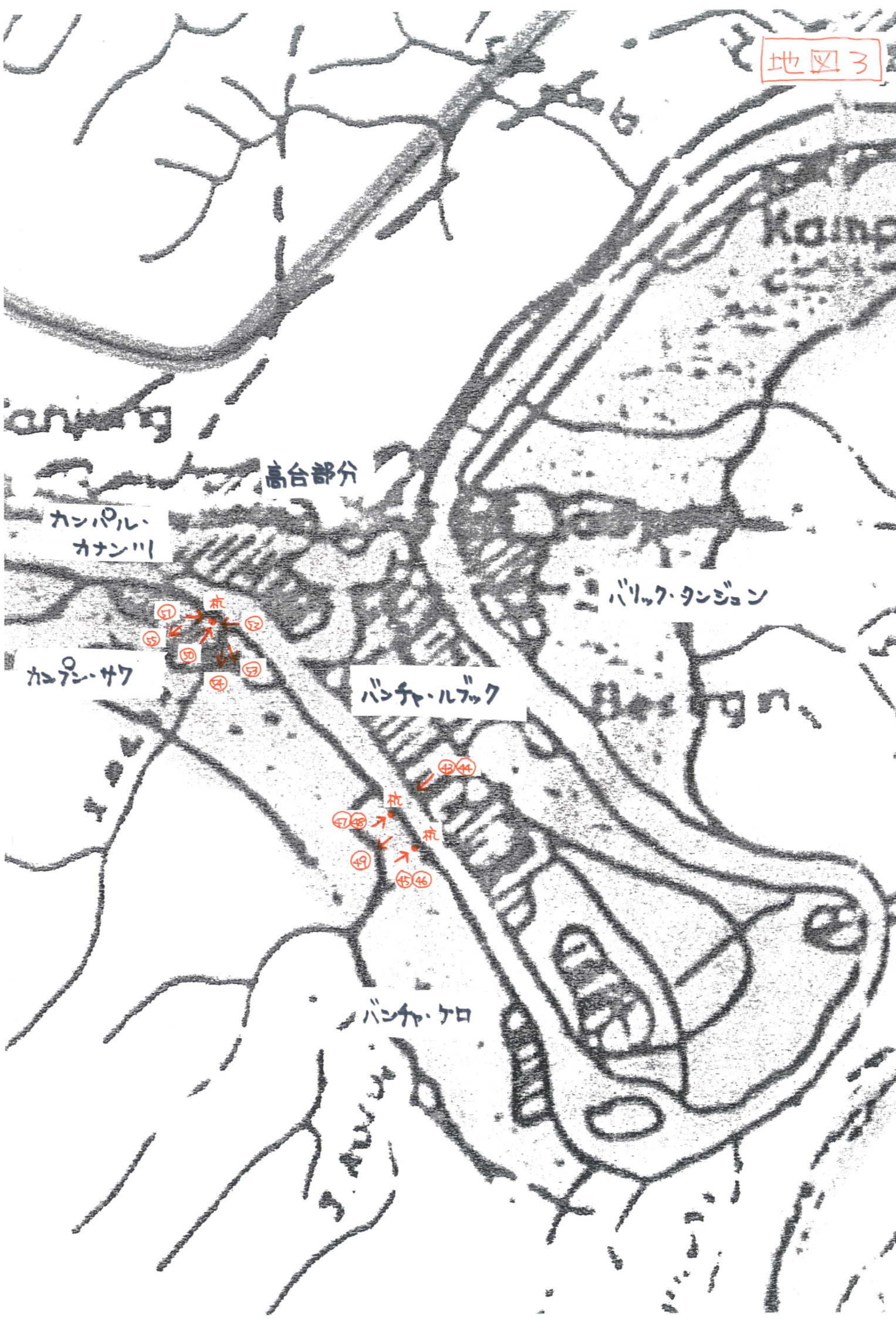

高台部分

カンパル・
カナン川

バリック・タンジョン

カナン・サワ

バンチャルブック

バンチャケロ

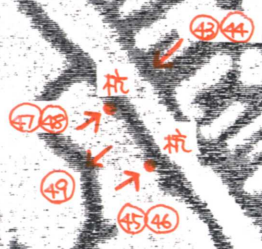

PETA DESA TANJUNG

タンジュン村地図

KEC. KAPUR IX

カリル・スベラン郡

地図 4

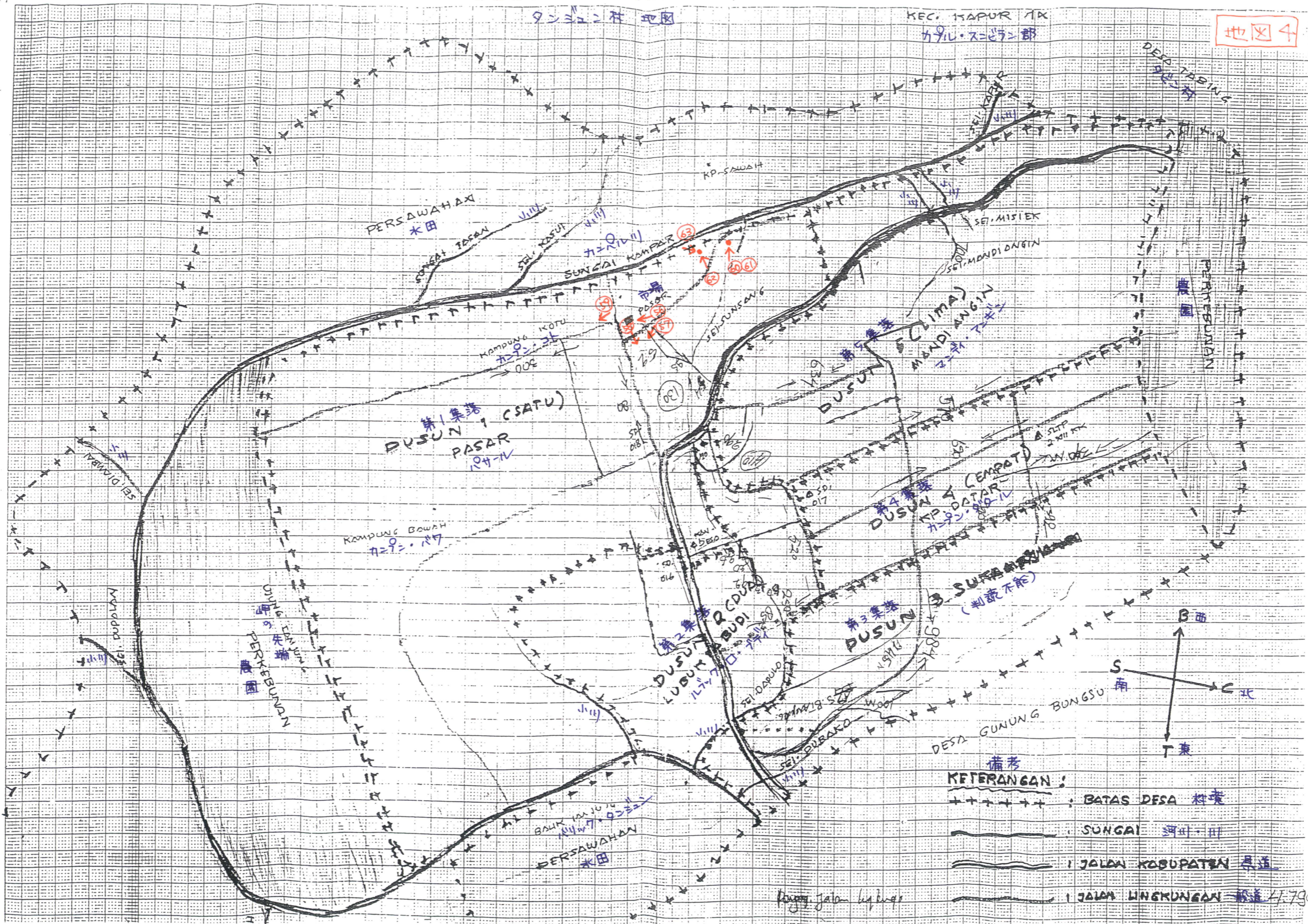

- 備考
KETERANGAN:
 +++ : BATAS DESA 村境
 ~~~~~ : SUNGAI 河川・川  
 == : JALAN KABUPATEN 県道  
 ~~~~~ : JALAN LINGKUNGAN 郷道 4.79

Desa Tanjung

地图 5

集落
冠水地区



PETA PEMBEDAAN TANAH
PROJEK PLTA KOTO PANJANG
LOKASI BALIK TANJUNG

DESA TANJUNG
KEC XIII KOTO KAMPAR
KAB KAMPAR
PROP RIAU
LUAS No SKALA 1 : 2500

| | | |
|--|---|---|
| DUKUR OLEH
EDY TANJANG | DIGANDAR
JAKA PERMADI | DIPERIKSA
KASI PENGUKURAN DAN
PENDAFTARANTANAH
HASAN SASTRA ATMAJA |
| MENGETAHUI
KEPALA PANTAI PENTANAHAN
NASIONAL KAB KAMPAR
Drs HAZRI PERMADI | MENGETAHUI
BUPATI KAMPAR
BENDI SAGALI | |

- TEAM INVENTARISASI
- PETUGAS PLTA KOTO PANJANG
1 ZANAHAR 2 SEMBERSUTRISNO
 - PET DESA TANJUNG
 - SARUMAH
 - PET KANTOR BUPATI
KUBIR
 - PET KEC XIII KOTO KAMPAR
ARMANSYAH
 - PET BPH
ZAHDI
 - PET DIPERTA
SAPHRIZAL